



ISTITUTO COMPRESIVO STATALE KENNEDY OVEST 3

di Scuola dell'Infanzia, Primaria e Secondaria di 1° grado

Via Del Santellone, 4 – 25132 BRESCIA

Tel. 030/3738911 - Fax 030/3733019

C.M. BSIC887001-C.F. 98156720173

www.kennedyovest3.gov.it

bsic887001@istruzione.it; bsic887001@pec.istruzione.it



Prot. 4310

Brescia, 14 settembre 2018

A tutti gli interessati

All'Albo dell'Istituto

Oggetto: bando di gara per l'affidamento del servizio di pulizia palestre plessi Kennedy-Rodari-Don Milani - anno scolastico 2018/19

IL DIRIGENTE SCOLASTICO

VISTO il D.P.R. n. 275 dell'08/03/1999, "Regolamento recante norme in materia di autonomia delle Istituzioni Scolastiche, ai sensi dell'art. 21 della Legge n. 59 del 15/03/1997";

VISTO il Decreto Interministeriale n. 44 dell'01/02/2001, Regolamento concernente le "Istruzioni generali sulla gestione amministrativo-contabile delle istituzioni scolastiche";

VISTO il Decreto Legislativo n. 50 del 18/04/2016, "Codice dei contratti pubblici", come modificato dal Decreto Legislativo n. 56 del 19/04/2017;

VISTO il P.T.O.F. - Piano Triennale per l'Offerta Formativa;

VISTO l'Atto di definizione dei rapporti tra il Comune di Brescia e l'Istituto Comprensivo Ovest 3 per la gestione delle palestre scolastiche in orario extra scolastico" anno scolastico 2018/2019, con il quale si comunica il finanziamento erogato all'Istituto Scolastico;

VISTO il Programma Annuale per l'esercizio finanziario 2018

VISTA la necessità avviare un servizio di pulizia palestre scuole "Kennedy", "Don Milani" e "Rodari" per l'anno scolastico 2018/2019

VISTA la propria Determina Prot. 4308 del 14.09.2018 per l'indizione di un bando di gara relativo al servizio di pulizia palestre scuole "Kennedy", "Don Milani" e "Rodari"

EMANA

una gara per l'affidamento del servizio di pulizia di n° 3 palestre di questo Istituto scolastico per l'anno scolastico 2018/2019:

- palestra della Scuola secondaria di 1° "Kennedy"
- palestra della Scuola primaria "Don Milani"
- palestra della Scuola primaria "Rodari"

Domanda di ammissione

Le domande di ammissione, redatte in carta semplice, in busta CHIUSA recante il nominativo della Ditta e/o Operatore e la dicitura "Contiene domanda per bando per l'Affidamento della pulizia palestre" dovranno pervenire all'Istituto Comprensivo Kennedy Ovest 3 Via Del Santellone 4, allegando la documentazione richiesta, entro le 12.00 del giorno 24 settembre 2018,

In alternativa la domanda può essere inviata tramite posta certificata sempre entro le 12.00 del giorno 24 settembre 2018.

Il plico dovrà, inoltre, contenere:

- 1) Domanda di ammissione (allegato1)
- 2) Modello Autodichiarazione (Allegato2)
- 3) Dichiarazione Sostitutiva di Certificazione – D.U.R.C. (Allegato 3)
- 4) Modulo Tracciabilità Flussi Finanziari (Allegato 4)
- 5) La busta con l'Offerta Economica, sigillata e riportante esternamente la dicitura "**Contiene offerta economica**".

Saranno ritenute nulle le domande pervenute, per qualsiasi causa, oltre i termini stabiliti.

La scelta del preventivo sarà valida anche nel caso di unico concorrente e l'aggiudicazione verrà fatta da questa Istituzione in base ai risultati della gara stessa.

CRITERI DI VALUTAZIONE

- Collaborazione con la nostra Istituzione scolastica nella stessa tipologia di attività (punti 2 per ogni anno scolastico o periodo non inferiore a 5 mesi)
..... max punti 10
- Esperienze pregresse di collaborazione con altre scuole (punti 1 per anno scolastico o periodo non inferiore a 5 mesi) max punti 5
- offerta economicamente più vantaggiosa (MAX 20 PUNTI Calcolando l'offerta economicamente più bassa, divisa per l'offerta in esame, moltiplicato per 20)

Trattamento dei dati personali

Ai sensi della legge in materia di tutela dei dati personali, l'amministrazione Scolastica si impegna ad utilizzare i dati comunicati solo ai fini istituzionali e per quanto necessario all'espletamento della procedura concorsuale.

Durata del servizio

Il servizio da svolgere da 1 ottobre 2018 a 31 maggio 2019, dovrà comprendere tutti i lavori di pulizia delle palestre, annessi servizi igienici e docce, spogliatoi e ingressi per il pubblico.

Il servizio dovrà essere garantito per 6 giorni settimanali dal lunedì al sabato in corrispondenza al calendario scolastico 2018/2019 entro e non oltre le ore 7.45.

Il servizio di pulizia dovrà essere espletato come di seguito riportato:

Intervento ad apertura dell'attività:

- deragnatura
- sanificazione e disinfezione locali wc, docce e spogliatoi

- lavaggio di tutta la pavimentazione della palestra, degli ingressi e dei corridoi adiacenti la palestra, con l'utilizzo di macchina lavasciuga

Intervento giornaliero:

- vuotatura, pulizia e lavaggio cestini gettacarte
- sanificazione e disinfezione locali wc, docce e spogliatoi
- scopatura e lavaggio palestra, ingressi e corridoi adiacenti la palestra

Intervento settimanale:

- deragnatura
- spolveratura ad umido dell'attrezzatura presente, delle panche e delle porte

Intervento durante la chiusura delle scuole per le festività natalizie e pasquali:

- deragnatura
- sanificazione e disinfezione locali wc, docce e spogliatoi
- lavaggio di tutta la pavimentazione della palestra, degli ingressi e dei corridoi adiacenti la palestra, con l'utilizzo di macchina lavasciuga

Intervento a chiusura dell'attività:

- deragnatura
- sanificazione e disinfezione locali wc, docce e spogliatoi
- lavaggio di tutta la pavimentazione della palestra, degli ingressi e dei corridoi adiacenti la palestra, con l'utilizzo di macchina lavasciuga

Si allegano:

- Domanda di ammissione (allegato1)
- Modello Autodichiarazione (Allegato2)
- Dichiarazione Sostitutiva di Certificazione – D.U.R.C. (Allegato 3)
- Modulo Tracciabilità Flussi Finanziari (Allegato 4)
- le planimetrie delle palestre

Il presente bando verrà affisso all'albo on line della scuola.

IL DIRIGENTE SCOLASTICO
Archetti Caterina

Allegato 1

DOMANDA DI PARTECIPAZIONE PER L’AFFIDAMENTO SERVIZIO DI PULIZIA PALESTRE PLESSI KENNEDY-RODARI-DON MILANI - ANNO SCOLASTICO 2018/19

Al Dirigente Scolastico
dell’Istituto Comprensivo Kennedy Ovest 3
Brescia

Il sottoscritto nato ila
..... prov..... cittadinanza.....cod. fiscale
..... in qualità di

(denominazione sociale)

con sede legale in

n. tel. n. fax

C.F./P. I.V.A. N.

e-mail

CHIEDE

di essere ammesso a partecipare alla gara in oggetto.

(firma legale rappresentante)

MODELLO AUTODICHIARAZIONE

Il sottoscritto _____ nato a _____
_____ il _____ in qualità di Legale rappresentante della
ditta/Cooperativa _____ con sede
in _____ via _____ n° _____
C.F. _____ partita IVA _____

DICHIARA

Ai sensi e per gli effetti dell'art. 76 D.P.R. n. 445/2000 e ss.mm.ii., consapevole della responsabilità e delle conseguenze civili e penali previste in caso di dichiarazioni mendaci e/o formazione od uso di atti falsi nonché in caso di esibizione di atti contenenti dati non più corrispondenti a verità, e consapevole, altresì, che qualora emerga la non veridicità del contenuto della presente dichiarazione, il sottoscritto decadrà dai benefici per i quali la stessa è rilasciata

1. Di essere legale rappresentante della Ditta _____, e conseguentemente di avere l' idoneità alla sottoscrizione degli atti delle presente gara;
che l'impresa è regolarmente ISCRITTA alla CAMERA DI COMMERCIO INDUSTRIA E ARTIGIANATO di _____ con i seguenti dati:

Attività _____

Numero di Iscrizione _____ data iscrizione _____

Rappresentanti legali:

1) Cognome e nome _____

nato a _____ il _____

2) Cognome e nome _____

nato a _____ il _____

2. Di non trovarsi, in nessuno dei casi di cui all'art. 38 comma 1 "Requisiti di ordine generale" del D.Lgs n. 163/2006 e ss.mm.ii., ovvero dichiara:

che a carico dell'impresa non vi sono procedure di fallimento, liquidazione coatta amministrativa, ammissione in concordato o amministrazione controllata e che non sussistono altre cause di esclusione dalla partecipazione a gare d'appalto previste dall'art. 80 del D.Lgs. 50/2016;

- che l'impresa è in regola con le norme che disciplinano il diritto al lavoro dei disabili oppure, in alternativa, non è tenuta all'osservanza di dette norme, ai sensi della L. 68/12.3.1999;
- che l'impresa è in regola con l'assolvimento degli obblighi tributari nonché degli obblighi contributivi previdenziali, assistenziali ed assicurativi verso INPS e INAIL;
- di non aver a suo carico alcuna sentenza passata in giudicato, o emesso decreto penale di condanna divenuto irrevocabile, oppure sentenza di applicazione della pena su richiesta, ai sensi dell'art. 444 del c.p.p., per reati gravi in danno dello Stato o della Comunità che incidono sulla moralità professionale, né per uno o più reati di partecipazione a un'organizzazione criminale, corruzione, frode, riciclaggio;
- che l'impresa ha assolto agli obblighi previsti dal D. Lgs n. 81/2008 in materia di tutela della salute e della sicurezza nei luoghi di lavoro;
- di non aver commesso gravi infrazioni debitamente accertate alle norme in materia di sicurezza e ogni altro obbligo derivante dai rapporti di lavoro;
- che l'impresa ha assolto agli obblighi della L. n. 196/2003 Codice in materia di protezione dei dati personali;
- di non essere stata temporaneamente esclusa dalla presentazione di offerte in pubblici appalti a causa di false dichiarazioni;
- di obbligarsi ad attuare a favore dei lavoratori dipendenti e, se di cooperative, anche verso soci, condizioni normative e retributive non inferiori a quelle risultanti dai contratti di lavoro e dagli accordi locali integrativi degli stessi, applicabili alla categoria e nella località in cui si svolgono e a rispettare le norme e procedure previste dalla legge;
- di trovarsi in conformità alla normativa antimafia (D. lgs. 490/94 e s.m. e norme ivi richiamate);
- che l'impresa non è sottoposta a provvedimenti per l'applicazione di una delle misure di prevenzione di cui all'art. 3 Legge n. 1423 del 27/12/1956 ovvero dei provvedimenti indicati negli art. 10 – 11° comma, 10 ter e 10 quater della L. n. 575/65 e successive modificazioni ed integrazioni;
- di non trovarsi in nessuna delle cause di esclusione dalle gare di appalto previste dall'art. 11 del D.Lgs 358/92;
- che l'impresa è in regola con le disposizioni in materia di emersione del lavoro sommerso ai sensi della Legge 383/2001 e successive modifiche ed integrazioni;
- di non avere pronuncia a proprio carico di sentenza di condanna passata in giudicato, ovvero di applicazione della pena su richiesta, ai sensi dell'art. 444 del CPP, per reati che incidono sulla affidabilità morale e professionale;
- di non trovarsi in alcuna delle cause che determinano l'incapacità a contrarre con la Pubblica Amministrazione di cui alle Leggi n. 689/81 e n. 55/90;

(firma legale rappresentante)

Ai fini della validità della presente dichiarazione deve essere allegata fotocopia, non autenticata, del documento di identità del sottoscrittore.

Allegato 3

DICHIARAZIONE SOSTITUTIVA DI CERTIFICAZIONE (D.U.R.C.)

(art. 46 - comma 1, lett. p) D.P.R. 28.12.2000 n. 445)

Il/La sottoscritto/a _____
nato/a a _____ il _____ C.F. _____ residente
a _____ via _____

ai sensi dell'art. 46 — comma 1, lett. p) del D.P.R. 28.12.2000 n. 445, consapevole delle sanzioni penali previste per le ipotesi di falsità in atti e dichiarazioni mendaci (art. 76 D.P.R. 445/2000), in qualità di:

Legale rappresentante della società/ Titolare della ditta individuale *

Denominazione _____

C.F. _____ P. IVA _____

Sede legale: Comune _____ cap _____
via/piazza _____ n. tel. _____
e-mail _____

Sede operativa: Comune _____ cap _____
via/piazza _____ n. tel. _____
e-mail _____

Indirizzo attività: Comune _____ cap _____
via/piazza _____ n. tel. _____
e-mail _____

C.C.N.L. applicato * _____

Durata del servizio Dal ____ / ____ / ____ Al ____ / ____ / ____

Importo appalto (Iva esclusa) Euro _____ Totale addetti al servizio _____

DICHIARA

sotto la propria responsabilità che:

L'organico dell'ultimo anno della ditta, distinto per qualifica, è il seguente:

N. qualifica

La Ditta non ha dipendenti

La Ditta è iscritta/assicurata ai seguenti enti previdenziali:

1) INPS

Matricola azienda _____
sede competente _____ CAP _____ Via _____

Posiz contrib. individuale (titolare/soci imprese artig./agric. indiv. o fam.) _____
sede competente _____ CAP _____ Via _____

2) INAIL

codice ditta _____
sede competente _____ CAP _____ Via _____
posizioni assicurative territoriali PAT _____

3) CASSA EDILE

codice impresa _____
codice cassa _____
sede competente _____ CAP _____ Via _____

Che esiste la correttezza degli adempimenti periodici relativi al versamento dei contributi dovuti a:

- INPS versamento contributivo regolare alla data _____
- INAIL versamento contributivo regolare alla data _____
- CASSA EDILE versamento contributivo regolare alla data _____

Che non sono in corso controversie amministrative o giudiziali per l'esistenza di debiti contributivi.

Che non esistono in atto inadempimenti e rettifiche notificate, non contestate e non pagate.

ovvero

Che esistono in atto le seguenti contestazioni:

ovvero

- Che è stata conseguita procedura di sanatoria, positivamente definita con atto adottato da parte dell'Ente interessato, i cui estremi sono:

Prot. documento n. _____ data _____
Riferimento _____ data _____

Codice identificativo pratica (C. I.P.) _____

La presente autocertificazione viene rilasciata con specifico riferimento:

- alla partecipazione alla gara per la fornitura di _____ di cui al Prot. N. _____ del _____
- alla richiesta di preventivo Prot. N. _____ del _____
- alla aggiudicazione alla gara per la fornitura di _____ di cui al Prot n° _____ del _____
- al Buono di Ordinazione N. _____ del _____
- alla stipula del contratto di _____ Prot. n° _____ del _____
- a alla liquidazione fattura N. _____ del _____

Luogo e data _____

Firma del dichiarante

Ai fini della validità della presente dichiarazione deve essere allegata fotocopia, non autenticata, del documento di identità del sottoscrittore.

(Esente da autentica di firma ai sensi dell'art. 38 comma 3, del D.P.R. 28.12.2000 n. 445).

Ai sensi del D.Lgs. 196/03 "Codice in materia di protezione dei dati personali" con firma in calce alla presente dichiarazione esprimo il consenso e autorizzo il Comune in indirizzo al trattamento dei dati comunicati, esclusivamente per le finalità inerenti la gestione delle procedure.

MODULO TRACCIABILITA' FLUSSI FINANZIARI

Ai sensi della Legge 136 del 13 agosto 2010 e s.m.

Il/La sottoscritto _____ nato il
_____ a _____ residente in
_____ prov. (_____) via /piazza
_____ n.ro _____ C.F.
_____ Il quale agisce nella qualità di:

- legale rappresentante;
- amministratore delegato;
- professionista incaricato;
- altro specificare _____;

impresa/società/altro soggetto _____
C.F. _____ P. IVA _____
con sede in _____ prov. _____
via/ piazza _____ n° _____

in relazione alla fornitura di beni/servizi, consapevole che la falsa dichiarazione comporta responsabilità e sanzioni civili e penali ai sensi dell'art. 76 DPR n. 445/2000

DICHIARA

al fine di ottemperare a quanto disposto dall'art.3 della legge 13 agosto 2010 n.136 e s.m. di avvalersi del seguente conto corrente:

- conto corrente bancario dedicato in via esclusiva;
- conto corrente bancario non dedicato in via esclusiva;
- conto corrente postale dedicato in via esclusiva;
- conto corrente postale non dedicato in via esclusiva

per tutte le commesse pubbliche o concessioni di finanziamento come di seguito specificato. accesso presso la banca (o le poste italiane s.p.a.)

filiale di _____

agenzia n. _____

città _____ prov. _____

via _____

avente le seguenti coordinate :

IBAN: _____

COMUNICA ALTRESÌ

che i soggetti delegati ad operare su detto conto sono i seguenti:

il/la sottoscritto;

il sig./ra _____

nato/a a _____

il _____ prov. _____

codice fiscale _____

il sig./ra _____

nato/a a _____

il _____ prov. _____

codice fiscale _____

Il sottoscritto si impegna altresì a comunicare ogni eventuale variazione dei dati sopra dichiarati.

Luogo e data _____

Timbro della Impresa
e firma del Titolare/Legale Rappresentante

Planimetrie palestre

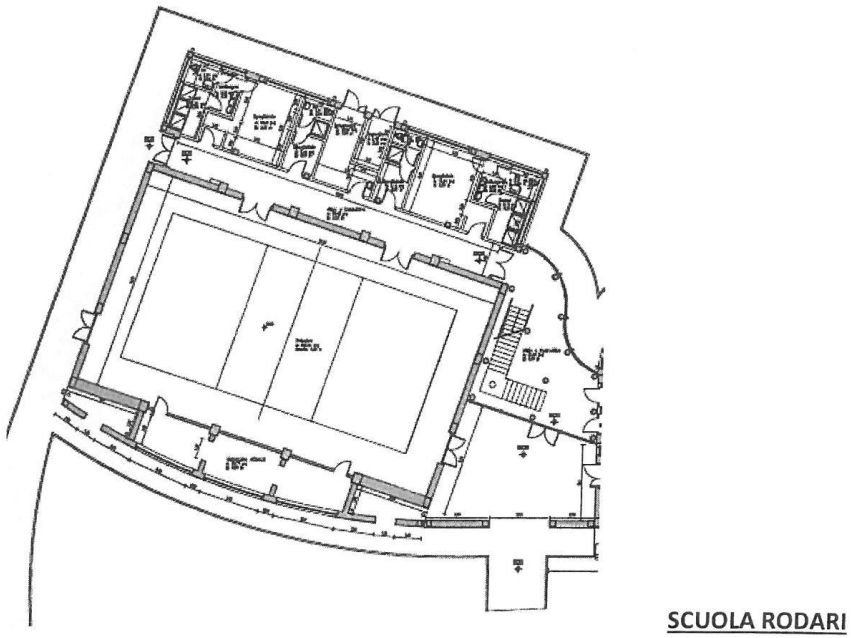
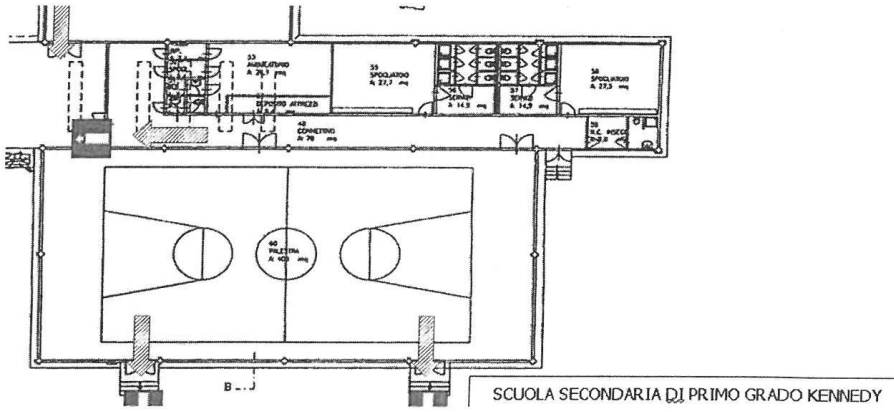

Don FILANI

PIANTA PIANO TERRA PALESTRA
scala 1:100

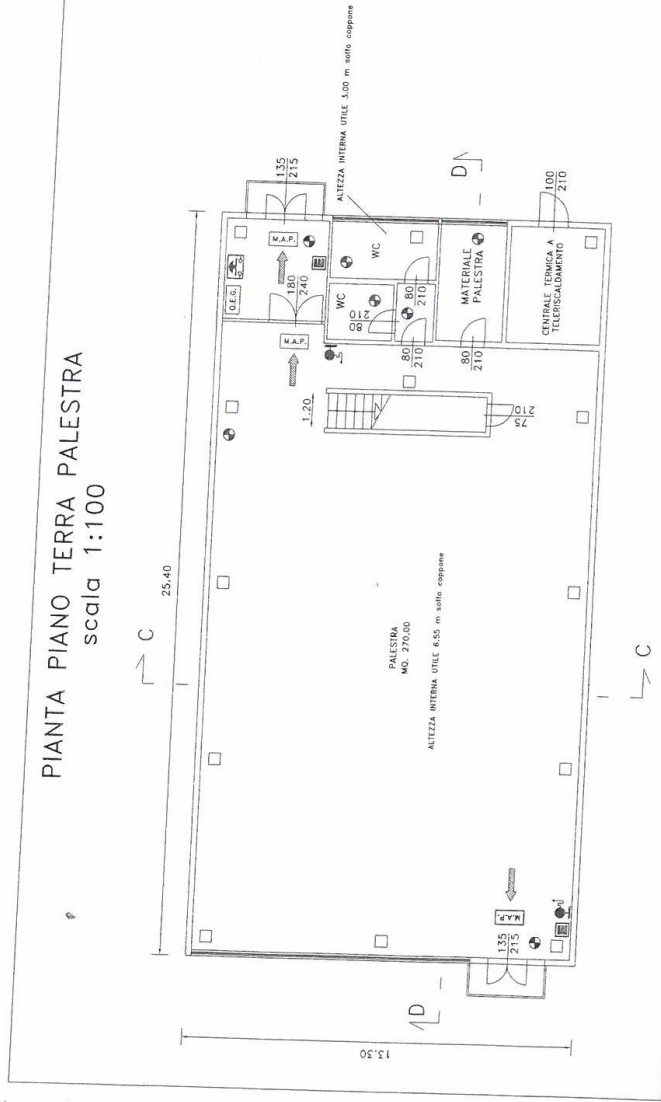

PIANTA PIANO PRIMO PALESTRA
scala 1:100

